

**BOLETIM DE ACOMPANHAMENTO DA ALOCAÇÃO DE ÁGUA**

**Termo de Alocação 2020/2021 - AÇUDE UHE PEDRA**

**JANEIRO 2021**

Reunião realizada por videoconferência - 12/08/2020

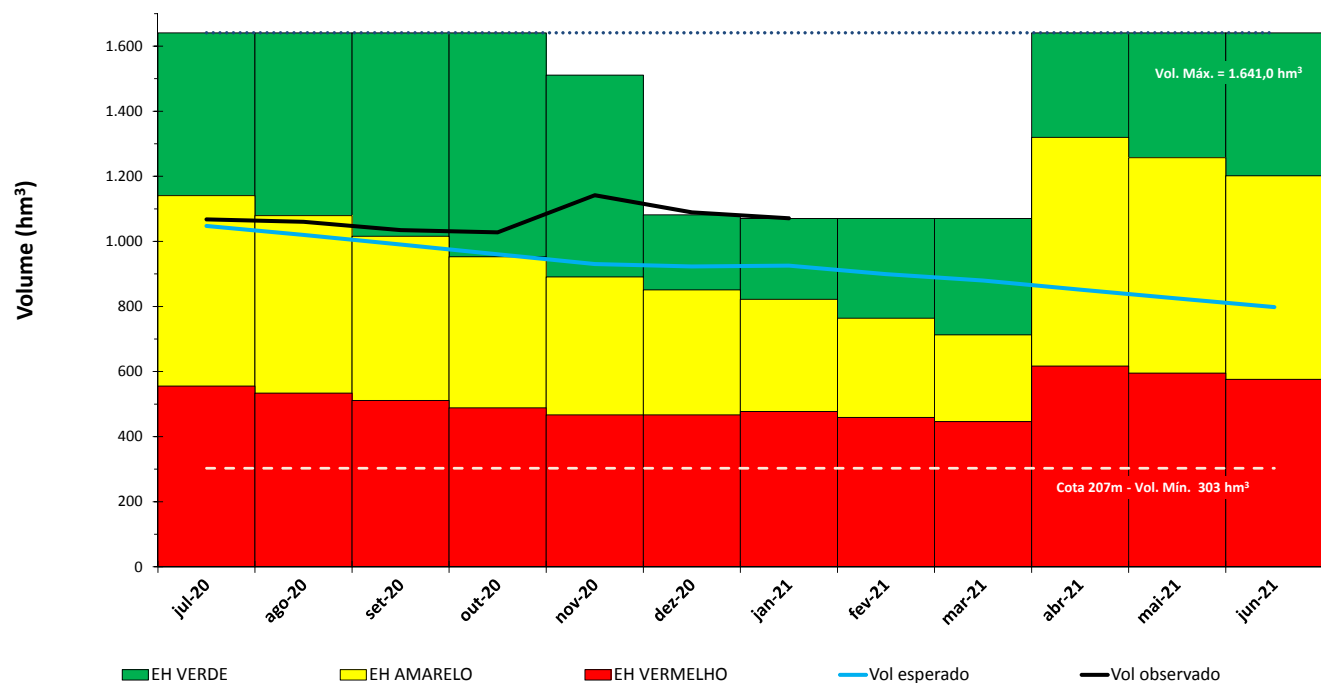

MÊS	Volume Esperado (hm <sup>3</sup> )	OBSERVADO		MÊS	Volume Esperado (hm <sup>3</sup> )	OBSERVADO		MÊS	Volume Esperado (hm <sup>3</sup> )	OBSERVADO	
		Volumes	Cotas			Volumes	Cotas			Volumes	Cotas
		(hm <sup>3</sup> )	(m)			(hm <sup>3</sup> )	(m)			(hm <sup>3</sup> )	(m)
Jul/20	1047,42	1067,45	221,49	Nov/20	930,69	1141,70	222,51	Mar/21	879,78		
Ago/20	1020,18	1060,22	221,39	Dez/20	922,89	1089,16	221,79	Abr/21	851,54		
Set/20	990,53	1034,89	221,04	Jan/21	925,69	1071,07	221,54	Mai/21	824,68		
Out/20	960,32	1027,68	220,94	Fev/21	899,70			Jun/21	798,06		

**BOLETIM DE ACOMPANHAMENTO DA ALOCAÇÃO DE ÁGUA**
**Termo de Alocação 2020/2021 - AÇUDE UHE PEDRA**
**JANEIRO 2021**

Reunião realizada por videoconferência - 12/08/2020

Usos Esperados													
Usos (l/s)	Jul	Ago	Set	Out	Nov	Dez	Jan	Fev	Mar	Abr	Mai	Jun	média*
Abastecimento publico Jequié	310	310	310	310	310	310	310	310	310	310	310	310	310
Abastecimento publico Lafaiete Coutinho e Porto Alegre	20	20	20	20	20	20	20	20	20	20	20	20	20
Distrito de Irrigação Fazenda Velha - DIRFAV	161	161	291	291	291	291	291	291	291	291	291	291	291
Demais usos no entorno do reservatório	750	750	1050	1050	1050	1050	1050	1050	1050	1050	1050	1050	1050
Usos a jusante até o rio Preto do Costa	2000	2000	2000	2000	2000	2000	2000	2000	2000	2000	2000	2000	2000
Perenização à jusante até o rio Preto do Costa	2000	2000	2000	2000	2000	2000	2000	2000	2000	2000	2000	2000	2000
Energia complementar	2000	2000	3000	3000	3000	3000	3000	3000	3000	3000	3000	3000	3000
<b>Total</b>	<b>7241</b>	<b>7241</b>	<b>8671</b>	<b>8671</b>	<b>8671</b>	<b>8671</b>	<b>8671</b>	<b>8671</b>	<b>8671</b>	<b>8671</b>	<b>8671</b>	<b>8671</b>	<b>8671</b>

\* Média referente ao período de setembro de 2020 a junho de 2021.

Usos Observados													
Usos (l/s)	Jul	Ago	Set	Out	Nov	Dez	Jan	Fev	Mar	Abr	Mai	Jun	média
Abastecimento publico Jequié	18,90	17,40	31,25	22,18	26,91	57,12	47,95						
Abastecimento publico Lafaiete Coutinho e Porto Alegre	5,07	5,26	5,73	5,34	4,86	5,00	5,17						
Distrito de Irrigação Fazenda Velha - DIRFAV	219,70	223,40	232,84	229,12	225,65	218,21	165,69						
RIOCON - Fazenda Reunidas Rio das Contas*	3,75	3,76	4,18	3,19	1,33	3,95	4,52						
Vanádio de Maracás S. A. *	72,50	72,22	75,55	70,83	72,78	70,28	59,17						
Demais Usos no entorno do reservatório	SI	SI	SI	SI	SI	SI	SI						
Usos a jusante até o rio Preto do Costa	2000	2000	2000	2000	SI**	SI**	SI**						
Perenização à jusante até o rio Preto do Costa	2000	2000	2000	2000	SI**	SI**	SI**						
Energia complementar	2000	2000	2267	2942	SI**	SI**	SI**						
<b>Total</b>	<b>≥ 6319,92</b>	<b>≥ 6322,04</b>	<b>≥ 6616,55</b>	<b>≥ 7272,66</b>	<b>≥ 331,53</b>	<b>≥ 354,56</b>	<b>≥ 282,50</b>						

\*Para fins de compreensão optou-se por detalhar o volume captado por este grande usuário na tabela de usos observados. Reitera-se que este volume deverá ser somado aos dos demais usuários do entorno do reservatório, devendo o volume total respeitar o que foi pactuado no Termo de Alocação 2020-2021, que corresponde a 1.050 l/s (Demais usos no entorno do reservatório).

\*\* não foram informados ao INEMA os usos observados de controle da CHESF.

SI - Sem Informação

**BOLETIM DE ACOMPANHAMENTO DA ALOCAÇÃO DE ÁGUA**

**Termo de Alocação 2020/2021 - AÇUDE UHE PEDRA**

**JANEIRO 2021**

Reunião realizada por videoconferência - 12/08/2020

Item	Atividade	Responsável	Prazo / Periodicidade	ATENDIDA	ATENÇÃO	NÃO ATENDIDA	OBSERVAÇÕES
<b>1</b>	<b>MONITORAMENTO</b>						
1.1	Medição de cotas do reservatório, vazão afluente e defluente e envio mensal ao INEMA	CHESF	Diária/Mensal				A CHESF não enviou a planilha com os dados solicitados.
1.2	Medição de volumes captados para abastecimento público e envio da planilha ao INEMA	EMBASA	Mensal				
1.3	Instalação de medidor volumétrico BAHIA PESCA	BAHIA PESCA	Dezembro 2020				O usuário deverá se adequar à Portaria do INEMA 19.452/2019 que trata dos usos dos medidores.
1.4	Medição de volumes captados grande usuário a jusante e envio da planilha ao INEMA	DIRFAV	Mensal				
1.5	Medição de volumes captados grandes usuários no reservatório e envio da planilha ao INEMA	RIOCON Fazendas Reunidas Rio de Contas	Mensal				
1.6	Medição de volumes captados grandes usuários no reservatório e envio da planilha ao INEMA.	Vanádio de Maracás S/A	Mensal				
1.7	Consumo de energia elétrica para irrigação no entorno	INEMA	Anual				O INEMA está analisando a aplicação desta metodologia para posteriormente solicitar os dados de consumo.
<b>2</b>	<b>REGULAÇÃO DE USOS</b>						
2.1	Regularização dos usuários inclusive com atendimento da Portaria INEMA 19.452/2019 que trata do uso dos medidores de vazão.	INEMA	Imediato				Atividade em andamento.

## BOLETIM DE ACOMPANHAMENTO DA ALOCAÇÃO DE ÁGUA

### Termo de Alocação 2020/2021 - AÇUDE UHE PEDRA

JANEIRO 2021

Reunião realizada por videoconferência - 12/08/2020

### Comissão de Acompanhamento da Alocação de Água

NOME	ENTIDADE	E-MAIL	TELEFONE
Aldenício Nunes da Silva	Distrito de Irrigação Fazenda Velha - DIRFAV	dwga.1979@gmail.com	(73) 9966 - 7376
Antônio Lourenço de Andrade Filho	Associação da Comunidade Indígena KARIRI SAPUYÁ de Santa Rosa - ACIKASSAR	alourencoandrade@gmail.com	(73) 98833 - 8704
Carlos Lorenzo	Vanádio de Maracás S.A.	carlos.lorenzo@largoresources.com	(71) 99178-7829
Cristovão Meira	Fazendas Reunidas Rio de Contas/RIOCON	crisovao.meira@riocon.com.br	(73) 99912 - 1950
Deusdete Souza Brito	Empresa Baiana de Águas e Saneamento S.A - EMBASA	deusdete.brito@embasa.ba.gov.br	(73) 3526-8100/ 3526-8117
Jefferson Andrade da Silva	Companhia de Desenvolvimento e Ação Regional - CAR	jeffersonandrade@car.ba.gov.br	(73) 3525 - 7752 / (73) 99974 - 3728
Jonatas Silva Meira	ONG SÓ LUZ BRASIL	mello.dariomeira@gmail.com	(73) 98831 - 7141
Jorge Evangelista Guedes Filho	Companhia Hidroelétrica do São Francisco - CHESF	jorgegf@chesf.gov.br	(71) 99924 - 7226
Marcionílio Carlos de Jesus	Sindicato dos Trabalhadores Rurais de Tanhaçu	marcioniliocarlos@hotmail.com	(77) 3459 - 1049
Natan Souza Pires Filho	Distrito de Irrigação da Fazenda Velha/DIRFAV	natanspfilho@yahoo.com.br	(73) 99810 - 0220
Nilton Barros Pires	Comitê da Bacia Hidrográfica do Rio das Contas - CBHRC	niltonbarros9@gmail.com	(73) 99996 - 7660
Rita de Cássia Silva Braga e Braga	Comitê da Bacia Hidrográfica do Rio das Contas - CBHRC	cbhrcbahia@gmail.com	(73) 99107- 5668
Sérgio Luis Sonoda	Universidade Estadual do Sudoeste da Bahia - UESB	sisonoda@uesb.edu.br	(73) 99924 - 1970

O Termo de Alocação e os Boletins de Acompanhamento estão disponíveis na página do INEMA:

Gestão >>> Alocação de Água

CONTATOS: CORHI (71) 3118-4101/4144  
e-mail: [alocacao.pedra@inema.ba.gov.br](mailto:alocacao.pedra@inema.ba.gov.br)